



Handleiding overzetten database van oude Klankie versie

Heeft u al eerder met Klankie gewerkt en heeft u een oude database met daarin leerlingnamen, resultaten, oefeningen en toetsenbordinstellingen? Goed nieuws! U hoeft deze gegevens niet opnieuw in te voeren in de nieuwe versie.

In deze handleiding wordt u uitgelegd hoe u uw oude database van Klankie kunt overzetten naar de nieuwe versie van Klankie.

Voorwaarden om de oude database te kunnen overzetten:

- U dient de oude versie van Klankie nog op een computer te hebben staan. De "oude versie" kunt u herkennen aan de rode installatie cd-rom:



- U heeft een externe verwisselbare schijf, een USB disk, zoals bijvoorbeeld een USB pen.
- U heeft de nieuwe versie van Klankie (de blauwe cd-rom) geïnstalleerd op een andere computer. Deze versie werkt al, maar er zitten nog geen namen in de database.
- U heeft alle gebruikersrechten om (later) de database over te kunnen zetten naar de nieuw geïnstalleerde server/pc.

Let op:

Pagina 2 t/m 5 beschrijft het overzetten van uw database **naar een nieuwe stand-alone installatie.**

Pagina 6 t/m 9 beschrijft het overzetten van uw oude (stand-alone) database **naar de netwerkversie.**

Op pagina 10/11 treft u **een korte uitleg hoe u snel met Klankie kunt starten.**



Stap 1:

Pak uw externe USB disk (zoals een USB pen).

Ga achter uw computer zitten waar de oude versie van Klankie nog op geïnstalleerd staat. Stop uw externe USB disk in uw computer.

Doe de nieuwe cd-rom van Klankie in deze computer. De nieuwe cd-rom is **blauw**:



Stap 2:

Via uw Windows Verkenner kunt u op deze cd-rom zoeken naar de map "converteerprogramma". Open het programma "KlankieDBconvert.exe"

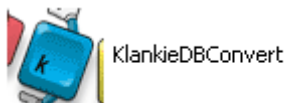

U ziet nu onderstaand scherm:





Lees de voorwaarden en klik op "ik begrijp en accepteer".

Stap 3:



Klik op "Ja, start met de conversie"

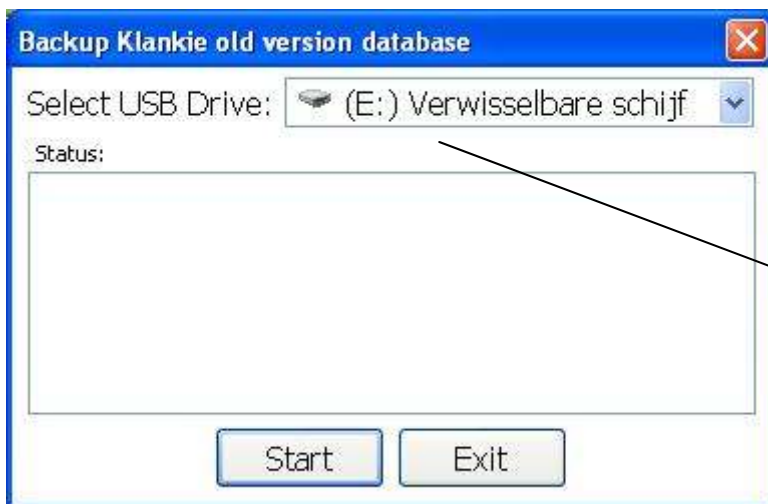

Het programma detecteert automatisch de eerste USB Drive op uw computer. Controleer of dit de juiste verwisselbare schijf is waar u de oude database op wilt plaatsen.

Klik op "Start"



Stap 4:



Wacht tot bovengenoemde meldingen verschijnen en "operation complete!" wordt gemeld. Kies dan voor "Exit". U heeft uw oude database op uw externe verwisselbare schijf gezet.

Stap 5:

Haal uw externe USB disk uit uw (oude) computer.
Haal de blauwe installatie cd-rom uit uw (oude) computer.
Ga nu naar de computer waar u uw nieuwe Klankieversie op heeft geïnstalleerd. (Indien u de netwerkversie heeft aangeschaft, loopt u naar de server/pc waarop de centrale database van Klankie al op geïnstalleerd is). Doe uw externe USB disk in deze computer. Stop de blauwe installatie cd-rom in uw computer en start opnieuw "KlankieDBconvert.exe" zoals beschreven in stap 2.

Stap 6:



Klik op "Ja, start met het overschrijven"
U staat nu op het punt uw oude database met leerlinggegevens te verplaatsen naar uw nieuwe database.
Reeds aanwezige data van de nieuwe database gaat daarmee verloren.

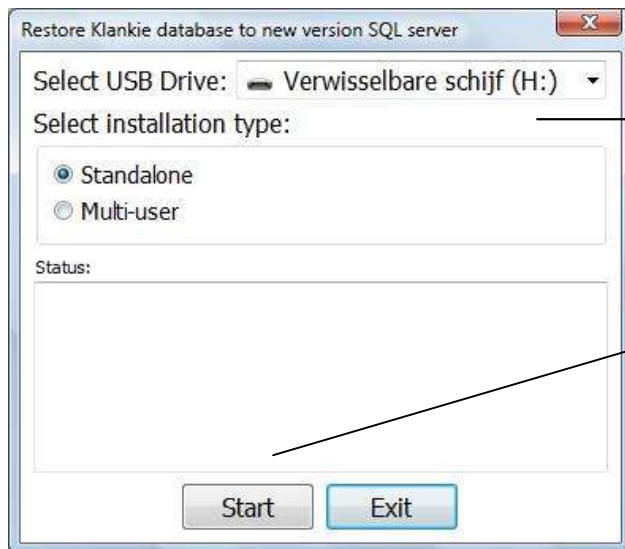

Controleer of de juiste verwisselbare schijf geselecteerd staat en kies "start".

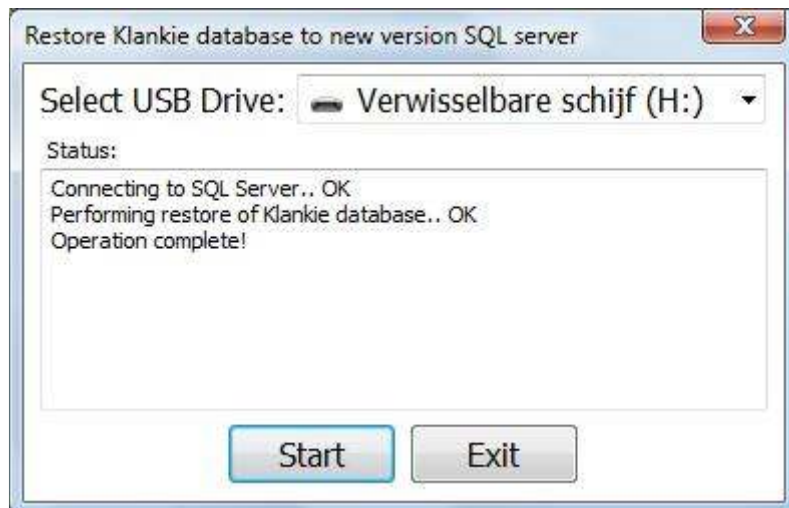

Wacht tot de melding "Operation complete!" wordt getoond. Gefeliciteerd. U heeft uw database succesvol overgezet. Kies "exit" om dit programma te verlaten.

Let op: Na het overzetten van uw oude klankie database is het wachtwoord om in te loggen als leerkracht/ouder gereset. U kunt inloggen met het wachtwoord "klankie" via de toetscombinatie "ei" + "L" vanuit het opgestarte programma.

Tip: Op uw USB drive staat nu het bestand "Klankie.bak". Dit is uw oude backupfile. Het is handig om deze te bewaren.

Tip: Op de installatie cd-rom vindt u in de map "documentatie" ook een uitleg hoe u een backup kunt maken van uw nieuwe versie en hoe u deze eventueel weer terug kan plaatsen.



Het overzetten van uw oude (stand-alone) database naar de netwerkversie

Pagina 6 t/m ... van dit document is alleen van toepassing wanneer u uw oude stand-alone versie database over wilt zetten naar de netwerkversie.

Stap 1:

Pak uw externe USB disk (zoals een USB pen).

Ga achter uw computer zitten waar de oude versie van Klankie nog op geïnstalleerd staat. Stop uw externe USB disk in uw computer.

Doe de nieuwe cd-rom van Klankie in deze computer. De nieuwe cd-rom is **blauw**:



Stap 2:

Via uw Windows Verkenner kunt u op deze cd-rom zoeken naar de map "converteerprogramma". Open het programma "KlankieDBconvert.exe"



U ziet nu onderstaand scherm:





Lees de voorwaarden en klik op "ik begrijp en accepteer".

Stap 3:



Klik op "Ja, start met de conversie"

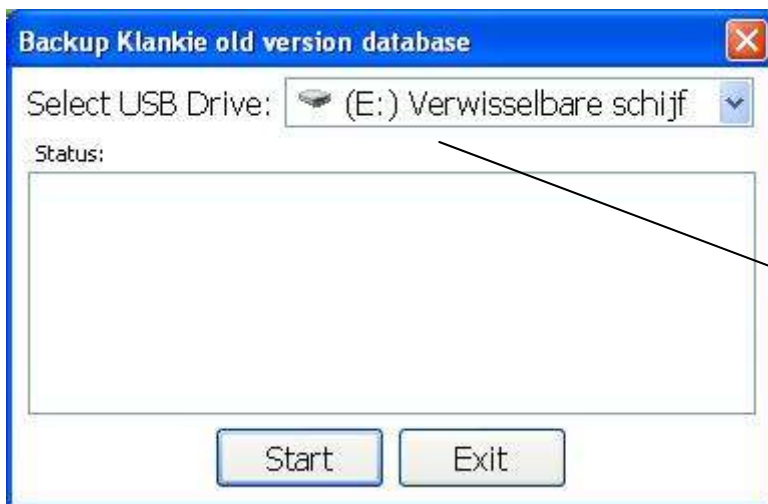

Het programma detecteert automatisch de eerste USB Drive op uw computer. Controleer of dit de juiste verwisselbare schijf is waar u de oude database op wilt plaatsen.

Klik op "Start"



Stap 4:



Wacht tot bovengenoemde meldingen verschijnen en "operation complete!" wordt gemeld. Kies dan voor "Exit". U heeft uw oude database op uw externe verwisselbare schijf gezet.

Stap 5:

Haal uw externe USB disk uit uw (oude) computer.
Haal de blauwe installatie cd-rom uit uw (oude) computer.
Ga nu naar de computer waar u uw nieuwe Klankieversie op heeft geïnstalleerd. (In dit geval is dit de server/pc waarop de nieuwe centrale database van Klankie al op geïnstalleerd is. Doe uw externe USB disk in deze computer/server.
Stop de blauwe installatie cd-rom in uw computer en start opnieuw "KlankieDBconvert.exe" zoals beschreven in stap 2.

Stap 6:



Klik op "Ja, start met het overschrijven"
U staat nu op het punt uw oude database met leerlinggegevens te verplaatsen naar uw nieuwe database.
Reeds aanwezige data van de nieuwe database gaat daarmee verloren.

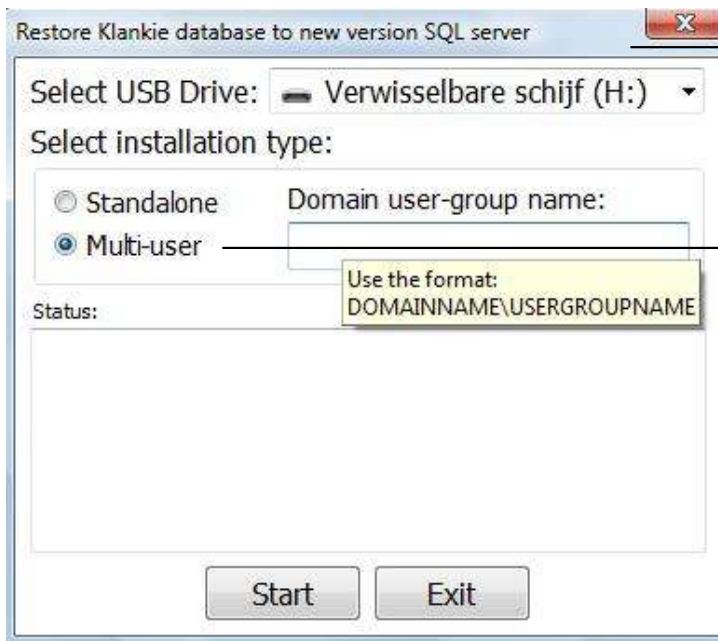

Controleer of de juiste verwisselbare schijf geselecteerd staat en kies "start".

Kies "multi-user" en typ in het invulveld ernaast de naam van uw domein en uw usergroepnaam. Raadpleeg uw ict beheerder wanneer u niet zeker weet wat u hier moet invullen.

Hanteer het format:
DOMEINNAAM\Usergroep

Scholen met een C3LO netwerk van Station to Station vullen hier in:
N0123456.NTWS.NL\Domain users (waarbij "**N0123456**" bij u afwijkt. U kunt uw specifieke domeinnaam vinden door via ctl-alt-del op een willekeurige netwerkpc te kijken naar uw domeinnaam.

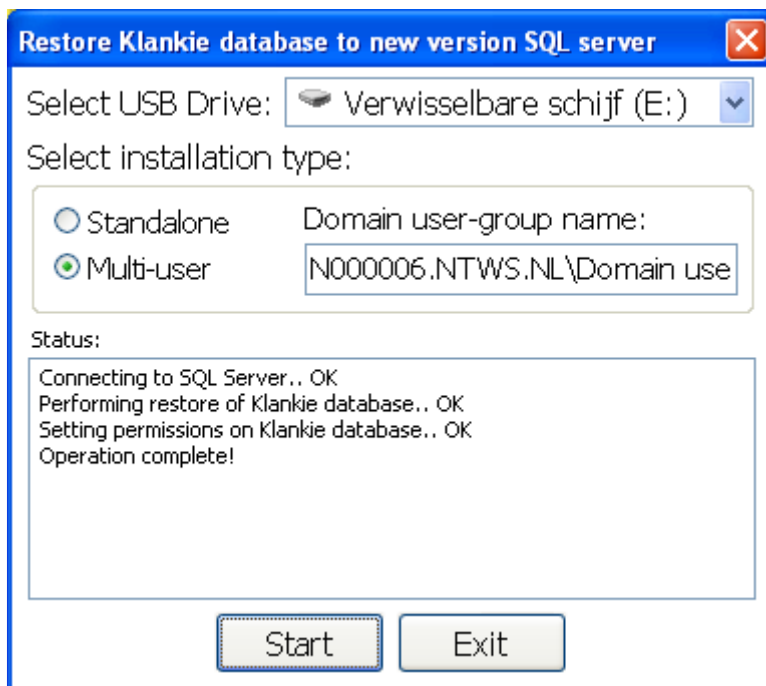

Wacht tot de melding "Operation complete!" wordt getoond. Gefeliciteerd. U heeft uw database succesvol overgezet. Kies "exit" om dit programma te verlaten.

De USB Drive en de domeinnaam zijn hier slechts een voorbeeld ter illustratie!

Let op: Na het overzetten van uw oude klankie database is het wachtwoord om in te loggen als leerkracht/ouder gereset. U kunt inloggen met het wachtwoord "klankie" via de toetscombinatie "ei" + "L" vanuit het opgestarte programma.

Tip: Op uw USB drive staat nu het bestand "Klankie.bak". Dit is uw oude backupfile. Het is handig om deze te bewaren.

Tip: Op de installatie cd-rom vindt u in de map "documentatie" ook een uitleg hoe u een backup kunt maken van uw nieuwe versie en hoe u deze eventueel weer terug kan plaatsen.



Quick start

De volgende informatie geeft u een korte uitleg om te starten met Klankie

1. Klankie opstarten

Op uw bureaublad is het gele icoontje Klankieclient geplaatst. Dubbelklik op dit icoon om het programma Klankie te starten.

Heeft u geen icoontje op uw bureaublad? Kijk dan op uw computer in de Windows Verkenner bij C:\Klankie\KlankieClient.exe

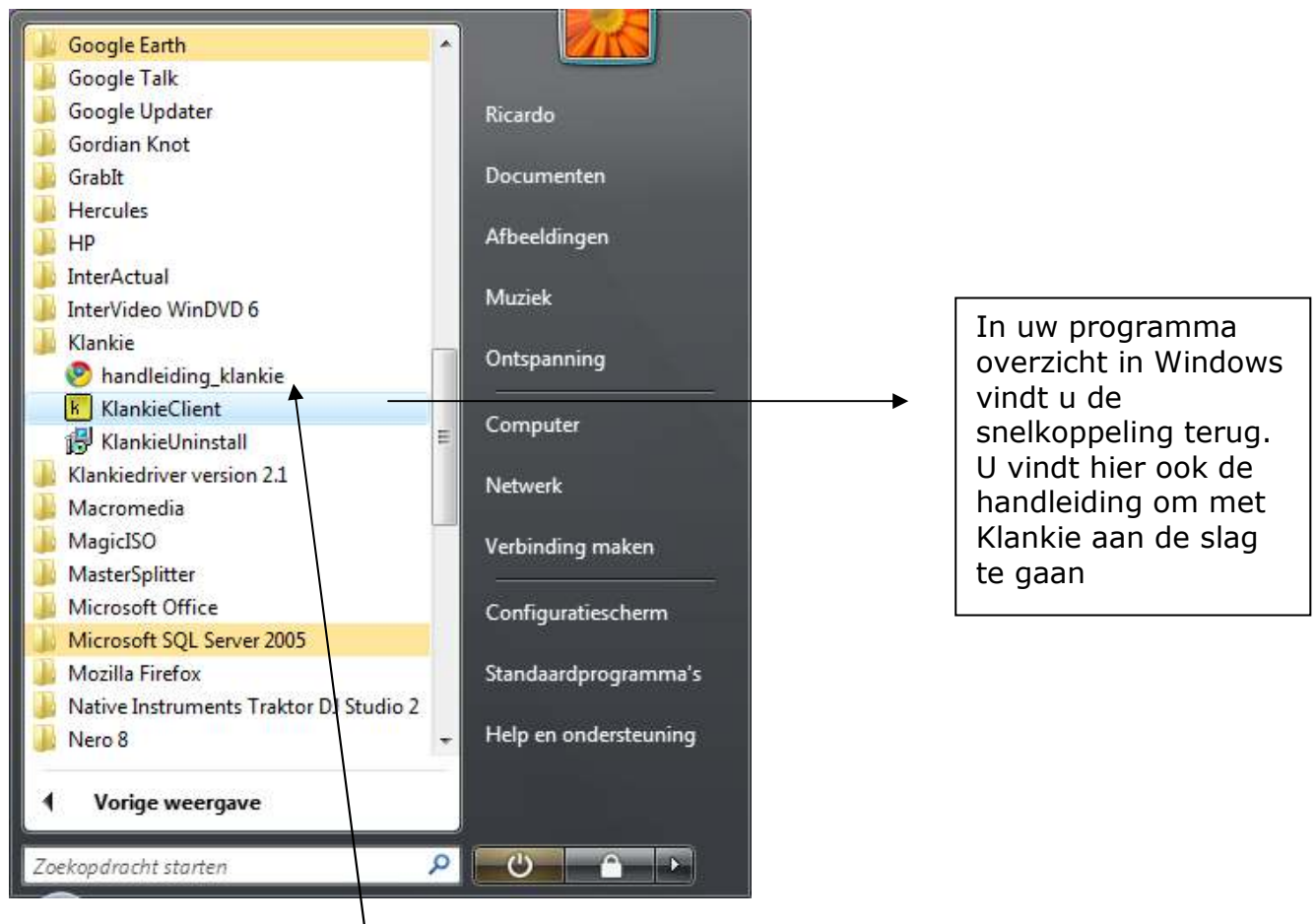

2. Handleiding Klankie

Om het maximale uit de software te halen, adviseren wij u de handleiding door te nemen die bij de Klankie software mee is geïnstalleerd. Het betreft een webpagina die u eventueel kunt uitprinten. De handleiding vindt u ook via C:\Klankie\Manual\handleiding_klankie.html

3. Toegang tot het ouder / leerkrachtgedeelte

U kunt namen invoeren, resultaten bekijken en (niveau)instellingen wijzigen door Klankie op te starten en dan via de toetscombinatie "ctrl" + "L" (met het klankietoetsenbord is dit "ei" + "L") met het wachtwoord "klankie" in te loggen in het admingedeelte van de software.



4. Werken met het Klankie toetsenbord in ALLE computerprogramma's??

Het toetsenbord Klankie werkt na installatie alleen wanneer u de software van Klankie opstart. Het is echter ook mogelijk om altijd te werken met het Klankie toetsenbord, ook in andere softwareprogramma's, zoals in Microsoft Word. U kunt hiervoor een additioneel product aanschaffen, de Klankiedriver. Zie hiervoor www.klankiedriver.nl U kunt deze software downloaden en 10 dagen gratis uitproberen.



5. Extra toetsenborden nodig?

Losse extra toetsenborden kunt u eenvoudig bijbestellen via www.klankiedriver.nl en kosten 35 euro excl. BTW.

6. Extra handige informatie

Op de installatie cd-rom vindt u in de map "documentatie" nog andere handige documentatie in PDF zoals:

- een uitleg hoe u de software van Klankie kunt verwijderen
- een uitleg welke woorden in de software van Klankie worden aangeboden
- bekende installatieproblemen, oorzaken en oplossingen
- instructie hoe u een backup kunt maken van uw database
- instructie hoe u een backup kunt terugplaatsen
- instructie hoe u een eventuele oude database (van de vorige versie van klankie) kunt converteren naar de nieuwe versie

7. Windows fonts met de juiste didactische weergave van letters

Na installatie zijn er tevens twee Windows lettertypes (fonts) geplaatst op uw computer die ervoor zorgen dat de letters op uw scherm didactisch qua weergave overeenkomen met de didactische grafemen die gebruikt worden bij het aanvankelijk leesonderwijs. (fonts: SWZLNAE + SWZLNE)

8. Tot slot

Heeft u nog vragen, mail ons via vragen@klankie.nl